

DR. KUYPERSTRAAT

19

BARENDRECHT



RUIME TWEE-ONDER-EEN-  
KAPWONING MET GARAGE EN  
ZONNIGE TUIN



Soort woning:

**Eengezinswoning**

Type woning:

**2-onder-1-kapwoning**

Woonoppervlakte:

**129 m<sup>2</sup>**

Inhoud:

**405 m<sup>3</sup>**

Kamers:

**4**

Slaapkamers:

**2**

Bouwjaar:

**1958**

Ligging:

In woonwijk

Parkeergelegenheid:

Op eigen terrein

Energielabel:

F



# Welkom!

Gelegen aan een rustige straat in het hart van Barendrecht, vindt u deze ruime twee-onder-een-kapwoning met garage en zonnige tuin.

Aan de voorzijde van de woning bevindt zich een diepe oprit met ruime parkeergelegenheid op eigen terrein en directe toegang tot de garage. Achter de garage is een extra ruime berging aanwezig.

Via de entree komt u in de royale hal met garderobe, meterkast, toiletruimte en trap naar de eerste verdieping.

De lichte woonkamer heeft openslaande deuren naar de ruime serre, die een prettig verlengstuk vormt van de leefruimte en veel natuurlijk licht binnenlaat.

De keuken is zowel vanuit de woonkamer als vanuit de serre bereikbaar en is uitgerust met diverse inbouwapparatuur. Vanuit de serre is er directe toegang tot de zonnige achtertuin

De woning ligt op loopafstand van alle belangrijke voorzieningen: winkels, scholen, openbaar vervoer én diverse natuur- en recreatiegebieden.





















# Slaapkamers en badkamer

---

De overloop biedt toegang tot twee ruime slaapkamers en de badkamer. De badkamer is voorzien van een douche, wastafel, tweede toilet en aansluitingen voor wasmachine en droger, en geeft toegang tot het balkon.

De open zolderruimte heeft een hoge nok en biedt volop mogelijkheden voor het creëren van extra slaapkamers of een royale werkkamer. Hier bevindt zich tevens de opstelplaats van de CV-ketel.











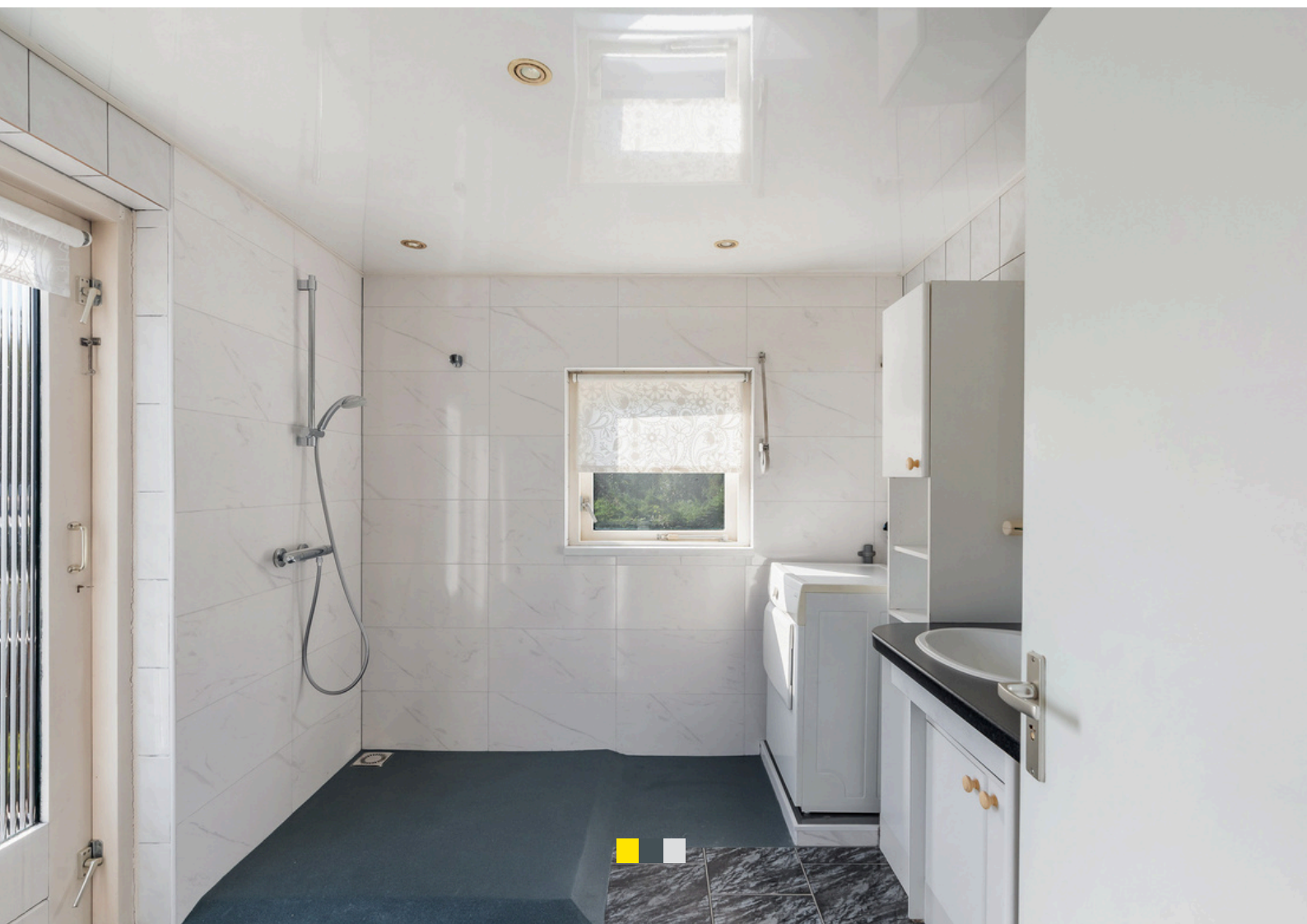











# Buitenruimte

---

Vanuit de serre is er directe toegang tot de zonnige achtertuin op het zuiden. Hier kunt u de hele dag door genieten van de zon en de rust. De tuin is fraai aangelegd met diverse beplanting en voldoende ruimte voor meerdere zithoeken. Dankzij de beschutte ligging biedt de tuin optimale privacy, waardoor dit een heerlijke plek is om te ontspannen, te tuinieren of gezellig buiten te eten met familie en vrienden.







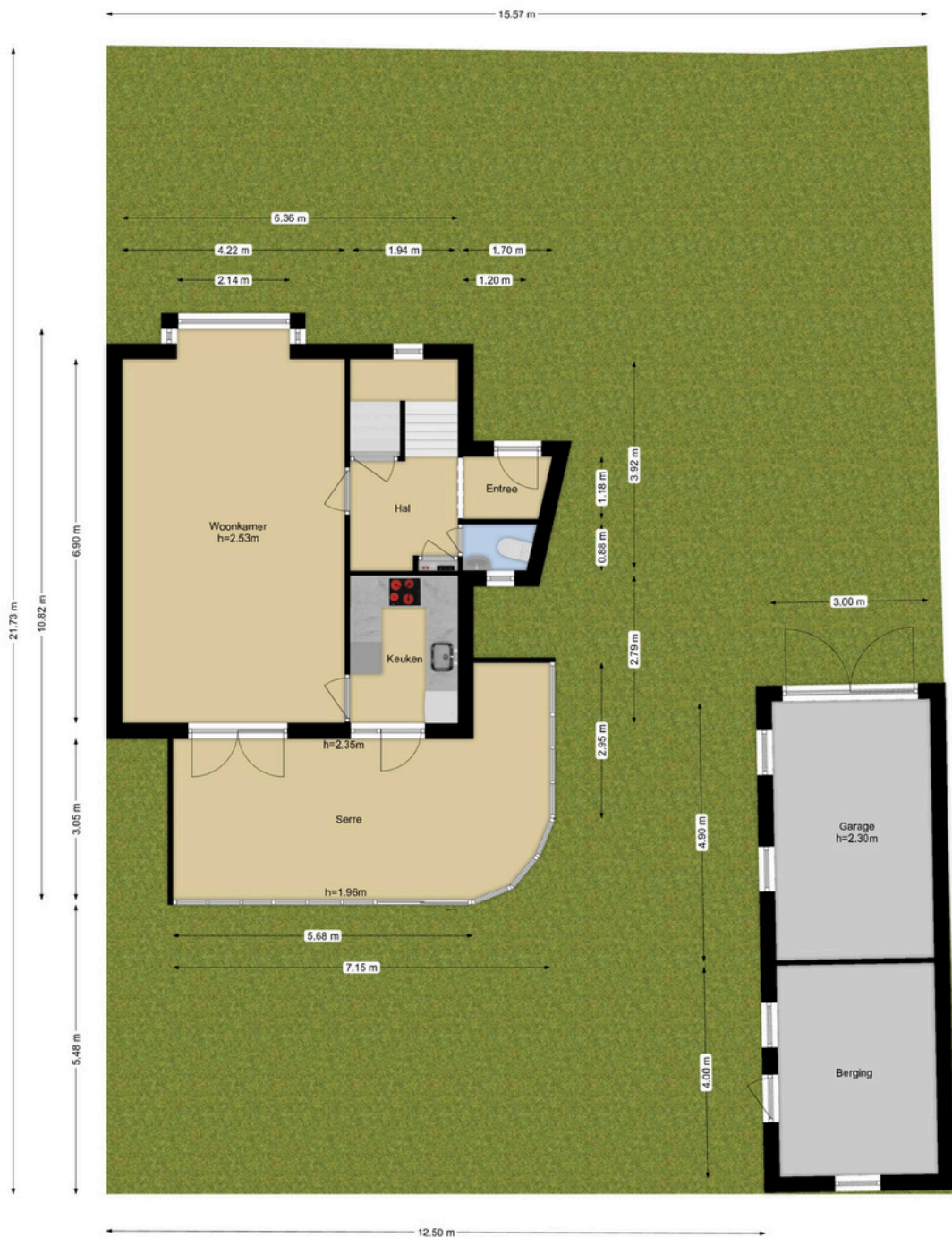

Deze plattegronden zijn opgemaakt voor indicatieve doeleinden.  
Hieraan kunnen geen rechten worden ontleend.





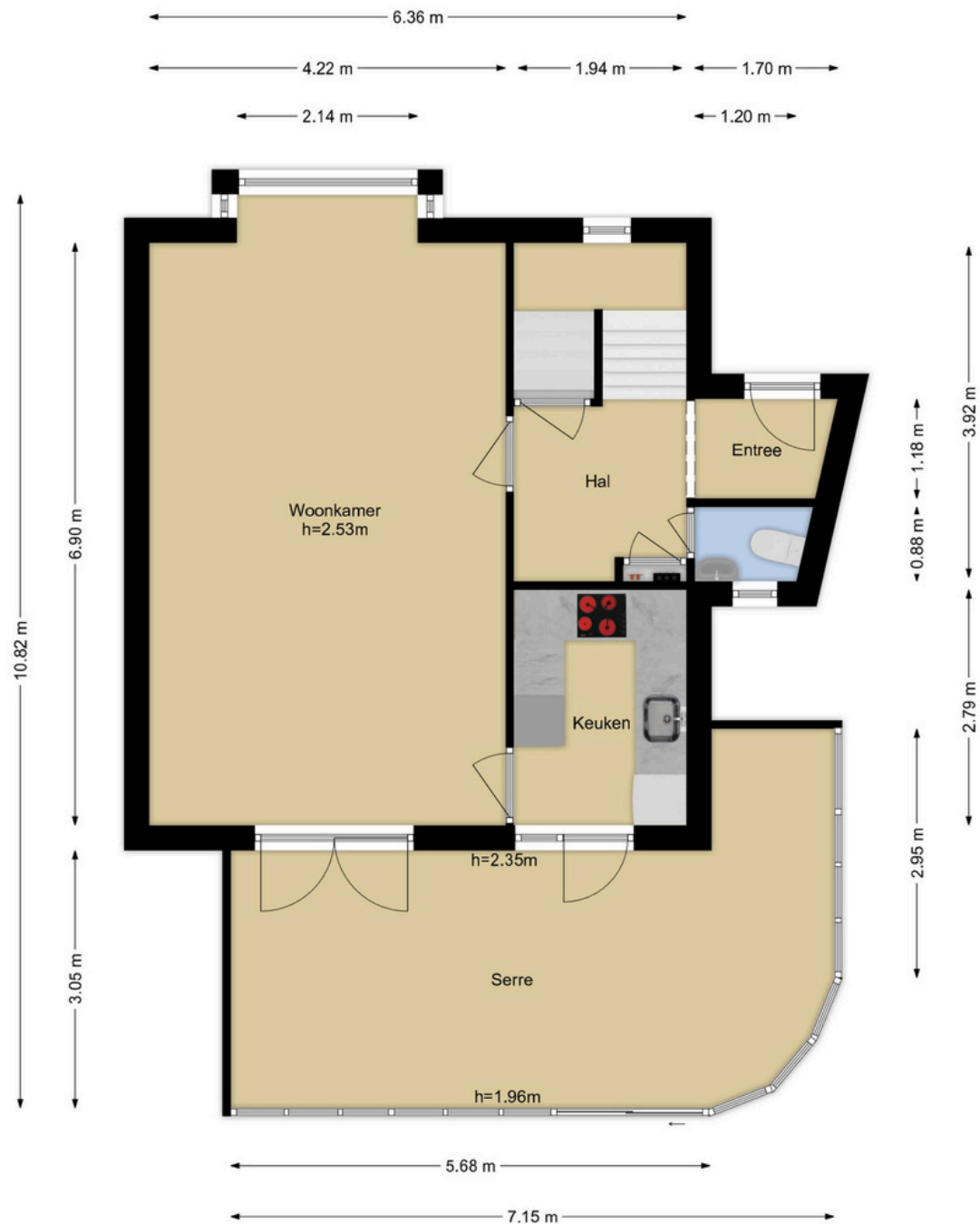

Deze plattegronden zijn opgemaakt voor indicatieve doeleinden.  
Hieraan kunnen geen rechten worden ontleend.







Deze plattegronden zijn opgemaakt voor indicatieve doeleinden.  
 Hieraan kunnen geen rechten worden ontleend.





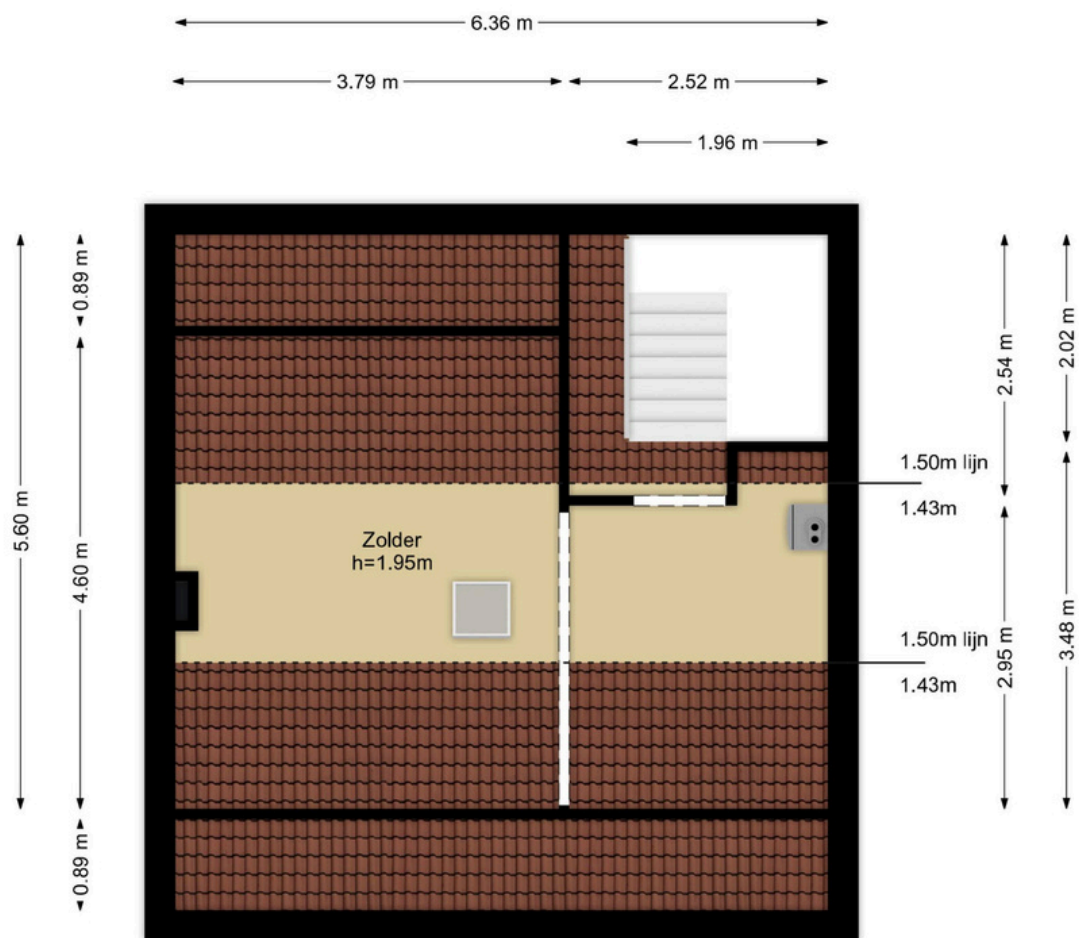

Deze plattegronden zijn opgemaakt voor indicatieve doeleinden.  
Hieraan kunnen geen rechten worden ontleend.



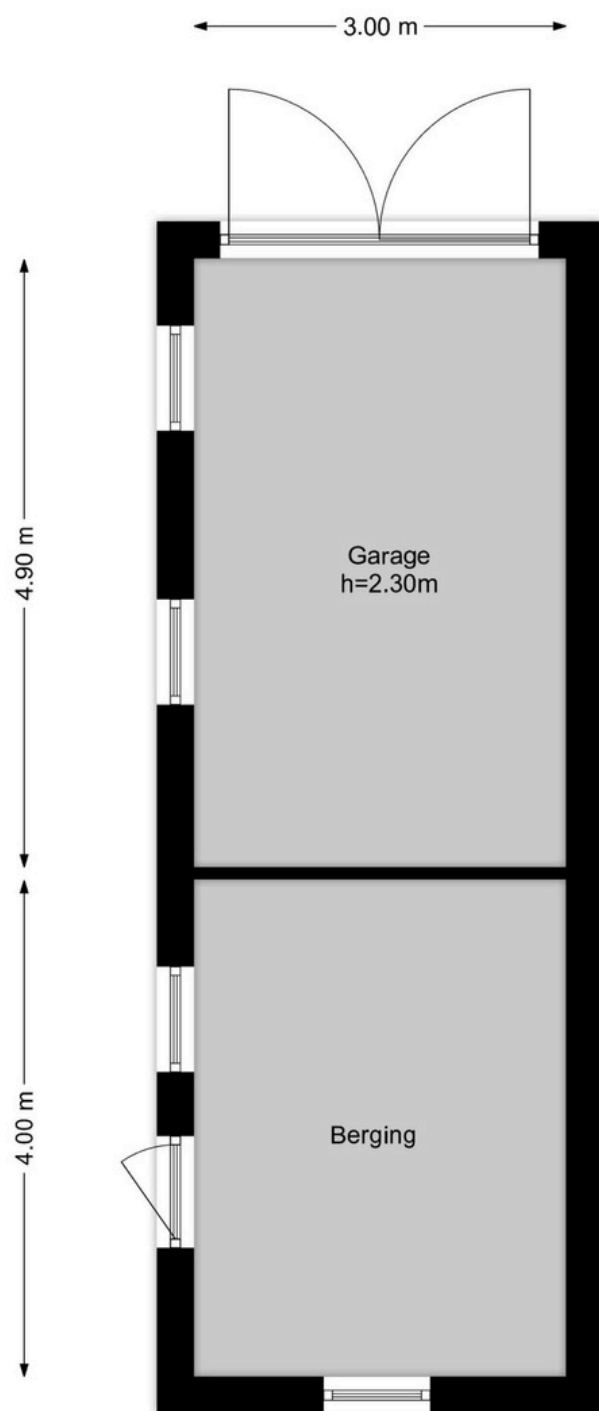

Deze plattegronden zijn opgemaakt voor indicatieve doeleinden.  
Hieraan kunnen geen rechten worden ontleend.

# Kadastrale kaart



12345  
25

Deze kaart is noordgericht

Perceelnummer

Huisnummer

Vastgestelde kadastrale grens

Voorlopige kadastrale grens

Administratieve kadastrale grens

Bebouwing

Schaal 1: 500

Kadastrale gemeente

Sectie

Perceel

Barendrecht

D

3842

kadaster



Voor een eensluitend uittreksel, geleverd op 2 september 2025  
De bewaarder van het kadaster en de openbare registers

Aan dit uittreksel kunnen geen betrouwbare maten worden ontleend.  
De Dienst voor het kadaster en de openbare registers behoudt zich de intellectuele  
eigendomsrechten voor, waaronder het auteursrecht en het databankenrecht.



# Lijst van zaken

## Persoonlijke gegevens

Adres te verkopen woning:

Dr. Kuiperstraat 19, 2991 GB Barendrecht

Datum:

14-11-2025

Voor de onderstaande zaken -ongeacht of ze roerend dan wel onroerend zijn- geldt dat ze soms wel en soms niet in de woning achterblijven. De lijst is bedoeld om duidelijkheid te scheppen om discussies achteraf te voorkomen.

	Blijft achter	Gaat mee	Kan worden overgenomen	N.v.t.
<b>Woning</b>				
<i>Interieur</i>				
Verlichting, te weten:				
- Losse (hang)lampen	<input checked="" type="checkbox"/>	<input type="checkbox"/>	<input type="checkbox"/>	<input type="checkbox"/>
Raamdecoratie/zonwering binnen, te weten:				
- Gordijnrails	<input checked="" type="checkbox"/>	<input type="checkbox"/>	<input type="checkbox"/>	<input type="checkbox"/>
- Gordijnen	<input checked="" type="checkbox"/>	<input type="checkbox"/>	<input type="checkbox"/>	<input type="checkbox"/>
- Vitrages	<input checked="" type="checkbox"/>	<input type="checkbox"/>	<input type="checkbox"/>	<input type="checkbox"/>
- Rolgordijnen	<input checked="" type="checkbox"/>	<input type="checkbox"/>	<input type="checkbox"/>	<input type="checkbox"/>
Vloerdecoratie, te weten:				
- Vloerbedekking	<input checked="" type="checkbox"/>	<input type="checkbox"/>	<input type="checkbox"/>	<input type="checkbox"/>
- Parketvloer	<input checked="" type="checkbox"/>	<input type="checkbox"/>	<input type="checkbox"/>	<input type="checkbox"/>
- Laminaat	<input checked="" type="checkbox"/>	<input type="checkbox"/>	<input type="checkbox"/>	<input type="checkbox"/>
- Plavuizen	<input checked="" type="checkbox"/>	<input type="checkbox"/>	<input type="checkbox"/>	<input type="checkbox"/>
<b>Keuken</b>				
Keukenblok (met bovenkasten)	<input checked="" type="checkbox"/>	<input type="checkbox"/>	<input type="checkbox"/>	<input type="checkbox"/>
Keuken (inbouw)apparatuur, te weten:				
- Kookplaat	<input checked="" type="checkbox"/>	<input type="checkbox"/>	<input type="checkbox"/>	<input type="checkbox"/>
- (Gas) fornuis	<input checked="" type="checkbox"/>	<input type="checkbox"/>	<input type="checkbox"/>	<input type="checkbox"/>
- Afzuigkap	<input checked="" type="checkbox"/>	<input type="checkbox"/>	<input type="checkbox"/>	<input type="checkbox"/>
- Combi-oven/combimagnetron	<input checked="" type="checkbox"/>	<input type="checkbox"/>	<input type="checkbox"/>	<input type="checkbox"/>
- Koelkast	<input checked="" type="checkbox"/>	<input type="checkbox"/>	<input type="checkbox"/>	<input type="checkbox"/>
- Vaatwasser	<input checked="" type="checkbox"/>	<input type="checkbox"/>	<input type="checkbox"/>	<input type="checkbox"/>
<b>Sanitair/sauna</b>				
Toilet met de volgende toebehoren:				
- Toilet	<input checked="" type="checkbox"/>	<input type="checkbox"/>	<input type="checkbox"/>	<input type="checkbox"/>
- Toilethouder	<input checked="" type="checkbox"/>	<input type="checkbox"/>	<input type="checkbox"/>	<input type="checkbox"/>
- Toiletborstel(houder)	<input checked="" type="checkbox"/>	<input type="checkbox"/>	<input type="checkbox"/>	<input type="checkbox"/>
- Fontein	<input checked="" type="checkbox"/>	<input type="checkbox"/>	<input type="checkbox"/>	<input type="checkbox"/>
Badkamer met de volgende toebehoren:				
- Wastafel	<input checked="" type="checkbox"/>	<input type="checkbox"/>	<input type="checkbox"/>	<input type="checkbox"/>
- Wastafelmeubel	<input checked="" type="checkbox"/>	<input type="checkbox"/>	<input type="checkbox"/>	<input type="checkbox"/>



# Lijst van zaken

	Blijft achter	Gaat mee	Kan worden overgenomen	N.v.t.
– Toilet	<input checked="" type="checkbox"/>	<input type="checkbox"/>	<input type="checkbox"/>	<input type="checkbox"/>
– Toilethouder	<input checked="" type="checkbox"/>	<input type="checkbox"/>	<input type="checkbox"/>	<input type="checkbox"/>
– Toiletborstel(houder)	<input checked="" type="checkbox"/>	<input type="checkbox"/>	<input type="checkbox"/>	<input type="checkbox"/>
<i>Exterieur/Installaties/Veiligheid/Energiebesparing</i>				
(Voordeur)bel	<input type="checkbox"/>	<input checked="" type="checkbox"/>	<input type="checkbox"/>	<input type="checkbox"/>
Rookmelders	<input checked="" type="checkbox"/>	<input type="checkbox"/>	<input type="checkbox"/>	<input type="checkbox"/>
(Klok)thermostaat	<input checked="" type="checkbox"/>	<input type="checkbox"/>	<input type="checkbox"/>	<input type="checkbox"/>
Warmwatervoorziening, te weten:				
– CV-installatie	<input checked="" type="checkbox"/>	<input type="checkbox"/>	<input type="checkbox"/>	<input type="checkbox"/>
Screens	<input checked="" type="checkbox"/>	<input type="checkbox"/>	<input type="checkbox"/>	<input type="checkbox"/>
<b>Tuin</b>				
<i>Inrichting</i>				
Tuinaanleg/bestrating	<input checked="" type="checkbox"/>	<input type="checkbox"/>	<input type="checkbox"/>	<input type="checkbox"/>
Beplanting	<input checked="" type="checkbox"/>	<input type="checkbox"/>	<input type="checkbox"/>	<input type="checkbox"/>
<i>Verlichting/installaties</i>				
Buitenverlichting	<input checked="" type="checkbox"/>	<input type="checkbox"/>	<input type="checkbox"/>	<input type="checkbox"/>
Tijd- of schemerschakelaar/bewegingsmelder	<input checked="" type="checkbox"/>	<input type="checkbox"/>	<input type="checkbox"/>	<input type="checkbox"/>



# Volledige woning informatie

Gelegen aan een rustige straat in het hart van Barendrecht, vindt u deze ruime twee-onder-een-kapwoning met garage en zonnige tuin.

## Indeling

Aan de voorzijde van de woning bevindt zich een diepe oprit met ruime parkeergelegenheid op eigen terrein en directe toegang tot de garage. Achter de garage is een extra ruime berging aanwezig.

Via de entree komt u in de royale hal met garderobe, meterkast, toiletruimte en trap naar de eerste verdieping.

De lichte woonkamer heeft openslaande deuren naar de ruime serre, die een prettig verlengstuk vormt van de leefruimte en veel natuurlijk licht binnenlaat.

De keuken is zowel vanuit de woonkamer als vanuit de serre bereikbaar en is uitgerust met diverse inbouwapparatuur. Vanuit de serre is er directe toegang tot de zonnige achtertuin

## Eerste verdieping

De overloop biedt toegang tot twee ruime slaapkamers en de badkamer. De badkamer is voorzien van een douche, wastafel, tweede toilet en aansluitingen voor wasmachine en droger, en geeft toegang tot het balkon.

## Tweede verdieping

De open zolderruimte heeft een hoge nok en biedt volop mogelijkheden voor het creëren van extra slaapkamers of een royale

## Buitenruimte

Vanuit de serre is er directe toegang tot de zonnige achtertuin op het zuiden. Hier kunt u de hele dag door genieten van de zon en de rust. De tuin is fraai aangelegd met diverse beplanting en voldoende ruimte voor meerdere zithoeken. Dankzij de beschutte ligging biedt de tuin optimale privacy, waardoor dit een heerlijke plek is om te ontspannen, te tuinieren of gezellig buiten te eten met familie en vrienden.





## Bijzonderheden

- Ruim perceel van 357 m<sup>2</sup> eigen grond
- Zonnige achtertuin op het zuiden met volop privacy
- Eigen oprit met parkeergelegenheid
- Berging en garage aanwezig
- Gelegen in een rustige straat in het hart van Barendrecht
- Op loopafstand van winkels, scholen, station en recreatievoorzieningen
- Oplevering in overleg

De woning ligt op loopafstand van alle belangrijke voorzieningen: winkels, scholen, openbaar vervoer én diverse natuur- en recreatiegebieden.



# Extra informatie

## Bezichtiging

Onze makelaars geven u graag een rondleiding in de woning waar u interesse in heeft. Deze afspraak kunt u maken door te reageren op de desbetreffende woning via Funda of door te bellen/ mailen naar ons kantoor (0180-556117 of [info@athome-makelaardij.nl](mailto:info@athome-makelaardij.nl)). Wij vernemen graag hoe u de bezichtiging heeft ervaren en wat u van de woning vindt. Ook als de woning niet helemaal aan uw woonwensen voldoet, vernemen wij dit graag. Zo kunnen wij de verkoper hiervan op de hoogte stellen en verder zoeken naar de geschikte koper

## Onderhoud

De staat van onderhoud en beoordeling van de bouwkundige staat geldt op basis van visuele waarnemingen, gerelateerd aan de ouderdom van het object. Een uitgebreide bouwkundige opname valt nadrukkelijk buiten het kader van deze brochure. Dit behoort eventueel tot de onderzoeksplicht van de kandidaat-koper(s). Koper heeft de mogelijkheid, in samenspraak met de verkoper, om voor eigen rekening een bouwkundige keuring te (laten) verrichten dan wel andere adviseurs te raadplegen teneinde een goed inzicht te verkrijgen over de staat van onderhoud.

## Aansprakelijkheid

Het bovenstaande behelst slechts een globale omschrijving van een object. De informatie berust deels op door derden aan onze kantoren verstrekte gegevens. Met de meeste zorg hebben wij deze informatie verwerkt toch kunnen ten aanzien van de juistheid van deze gegevens geen aansprakelijkheid aanvaarden. Aan deze brochure kunnen geen rechten worden ontleend.

## Bedenktijd

De koper die een natuurlijke persoon is en niet handelt in de uitoefening van een beroep of bedrijf heeft bedenktijd om de koopovereenkomst te ontbinden. De bedenktijd duurt drie dagen en begint om 00.00 uur op de dag die volgt op de dag dat de tussen partijen opgemaakte akte (in kopie) aan de koper ter hand wordt gesteld. Deze objectinformatie beoogt geen uitputtende lijst te geven met betrekking tot mogelijk aanwezige gebreken in de woning.

De informatie die is vermeld, is verkregen van de eigenaar/verkoper en uit eigen waarnemingen ter plaatse en heeft als bedoeling om de koper zo goed mogelijk te informeren en tegelijk te voldoen aan de op de verkoper rustende mededelingsplicht.

## Onderzoeksplicht koper + mededelingsplicht

Op grond van het Burgerlijk Wetboek heeft de verkoper van een woning een mededelingsplicht en de koper van een woning een onderzoeksplicht. Dit houdt in dat de koper zelf verantwoordelijk is voor de beoordeling of de woning de eigenschappen zal bezitten om te voldoen voor het gebruik dat hij van de woning zal willen maken. Het verdient dan ook aanbeveling om een ter zake (bouwkundig) deskundige in te schakelen.

## Gunning

Verkoper behoudt zich uitdrukkelijk het recht voor het object te gunnen aan de gegadigde van zijn en/of haar keuze. Een overeenkomst komt tot stand, indien overeenstemming is bereikt over de koopsom, oplevering, bijkomende voorwaarden, roerende zaken en de koopovereenkomst is ondertekend.





# Extra informatie

## Bod uitbrengen

Heeft u een woning op het oog welke uw interesse heeft gewekt en wilt u overgaan tot het uitbrengen van een bod? Er zijn een aantal zaken van belang:

1. De ontbindende voorwaarden (onder voorbehoud van financiering, bouwtechnische keuring en/of NHG)
2. De overdrachtsdatum (wanneer u de woning wilt betrekken)
3. U kunt uw bod uitbrengen via Move.nl of mail naar [info@athome-makelaardij.nl](mailto:info@athome-makelaardij.nl)

## Notaris keuze

Mocht uw bod geaccepteerd worden door de verkopers ontstaat er een mondelinge overeenkomst. Neem in deze periode de tijd om na te denken over de notaris keuze. Bij de notaris zal het transport van de woning plaatsvinden.

## Biedverloop

Het biedverloop bij onderhandelingen over onroerende zaken kent diverse bijzonderheden die u het best vooraf met de makelaar kunt bespreken.

## Disclaimer

Deze brochure is door ons kantoor met de meeste zorg samengesteld aan de hand van de door de verkoper aan ons ter hand gestelde gegevens en tekeningen. Derhalve kunnen wij geen garanties verstrekken, noch kunnen wij op enigerlei wijze eventuele aansprakelijkheid voor deze gegevens aanvaarden. De meetinstructie is gebaseerd op de NEN2580. De meetinstructie is bedoeld om een meer eenduidige manier van meten toe te passen voor het geven van een indicatie van de gebruiksoppervlakte. De meetinstructie sluit verschillen in meetuitkomsten niet volledig uit, door bijvoorbeeld interpretatieverschillen, afrondingen of beperkingen bij het uitvoeren van de meting.



# At Home Makelaardij

---

At Home Makelaardij is een dynamische onderneming met een jarenlange en brede ervaring op de onroerend goed markt.

Met deze specifieke kennis kunnen wij u uitstekend van dienst zijn. Onze expertise ligt op vele vlakken die met onroerend goed te maken hebben, zoals bijvoorbeeld de verkoop van woningen, de aankoop van woningen en de taxaties van woningen.

Ook voor de toekomst hebben wij veel ambitie om door te groeien. De kracht van onze onderneming bestaat uit de actieve en persoonlijke begeleiding van onze opdrachtgevers, korte communicatielijnen en kennis van zaken.

Kortom: met At Home Makelaardij haalt u een betrouwbare partner in huis die uw belangen met de meeste zorg zal behartigen.





# Ons team.

Vragen over deze woning of hulp nodig bij het vinden van jouw droomhuis? Ons team staat voor u klaar met persoonlijk advies passend bij jouw situatie.

At Home Makelaardij DRH



**René van Nierop**

Makelaar

0180 556 117

[Rene@athome-makelaardij.nl](mailto:Rene@athome-makelaardij.nl)



**Wessel Peters**

Register makelaar / Taxateur

0180 556 117

[Wessel@athome-makelaardij.nl](mailto:Wessel@athome-makelaardij.nl)



**Djamella Wagemakers**

Makelaar

085 0044 277

[Djamella@athome-makelaardij.nl](mailto:Djamella@athome-makelaardij.nl)



**Kim van Hees**

Binnendienst medewerkster

0180 556 117

[Kim@athome-makelaardij.nl](mailto:Kim@athome-makelaardij.nl)



**Marjolijn Niemeijer**

Binnendienst medewerkster

0180 556 117

[Marjolijn@athome-makelaardij.nl](mailto:Marjolijn@athome-makelaardij.nl)



**Annelies de Winter-Keur**

Binnendienst medewerkster

085 0044 277

[Annelies@athome-makelaardij.nl](mailto:Annelies@athome-makelaardij.nl)



**Bridget Blom**

Marketing medewerkster

0180 556 117

[Bridget@athome-makelaardij.nl](mailto:Bridget@athome-makelaardij.nl)



**Britney de Vos**

Binnendienst medewerkster

0180 556 117

[Britney@athome-makelaardij.nl](mailto:Britney@athome-makelaardij.nl)



**Nikita Maru**

Marketing medewerkster

085 0044 277

[Nikita@athome-makelaardij.nl](mailto:Nikita@athome-makelaardij.nl)



# Aantekeningen

Uw droomhuis gevonden?  
Tijd om een hypotheek te regelen!



Vincent Vinke  
Financieel adviseur

T : 0180 - 234045

E: [Info@hypotake4you.nl](mailto:Info@hypotake4you.nl)

W: [www.hypotake4you.nl](http://www.hypotake4you.nl)

Avenue Carnisse 268  
2993 ML Barendrecht

Meer informatie  
Plan een vrijblijvende  
afspraak in.



Hypotake4you





*Gewoon goed geregeld*

AT HOME MAKELAARDIJ





AT HOME  
MAKELAARDIJ.  
GEWOON  
GOED GEREgeld.

